

**Cavdar, Timur**  
 **Droege, Felix** 760  
 Werther Kinder & Jugend (1) 22.03.2024  
 [Husemann, D]

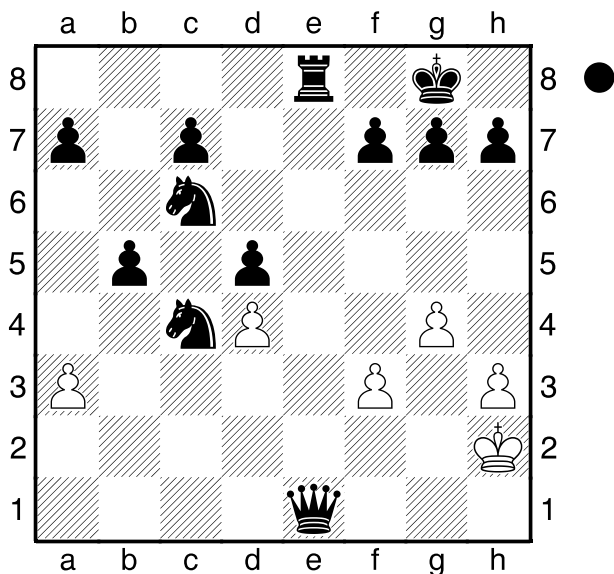

Schwarz am Zug.

**34...Te2#**

**0-1**

**Möller, Benjamin** 960  
 **Hinder, Jonas**  
 Werther Kinder & Jugend (1) 22.03.2024  
 [Husemann, D]

(Diagramm)

Weiß am Zug.

**56.Kg3?** in der Folge konnte Schwarz gewinnen.

[ 56.Lc7! hätte das Remis gesichert, da es einen Bauern gewinnt. Weiß kann dann den Läufer für den anderen Bauern geben. ]

**0-1**

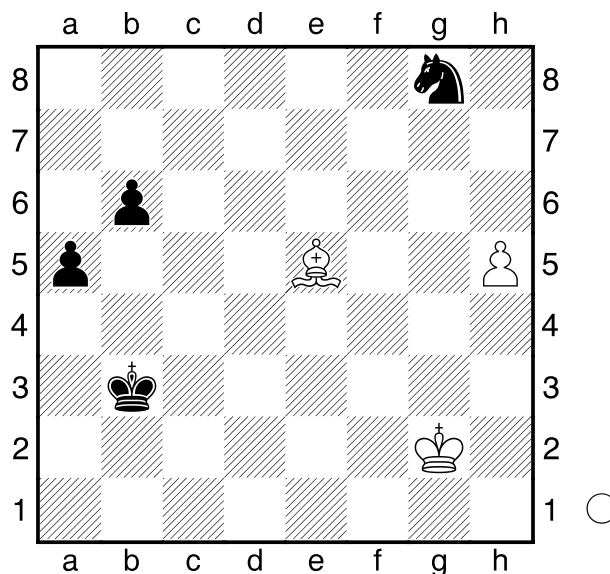

**Droege, Felix** 760  
 **Slowik, Anna** 1004  
 Werther Kinder & Jugend (2) 23.03.2024  
 [Husemann, D]

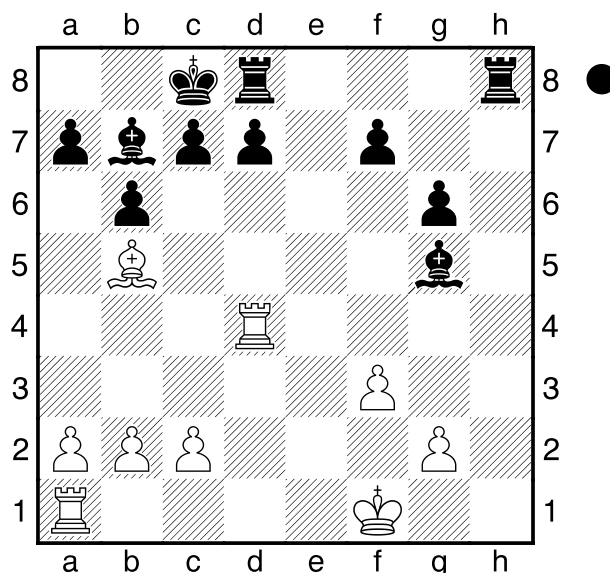

Schwarz am Zug.

**20...Th1+** dieser Spieß macht alles klar. **21.Kf2 Txa1 22.Tg4 Le7 23.Ta4 a5 24.Lc4 Lc6**

**0-1**

**Milivojevic, Stascha**  
 **Möller, Benjamin** 960  
 Werther Kinder & Jugend (2) 23.03.2024  
*[Husemann, D]*

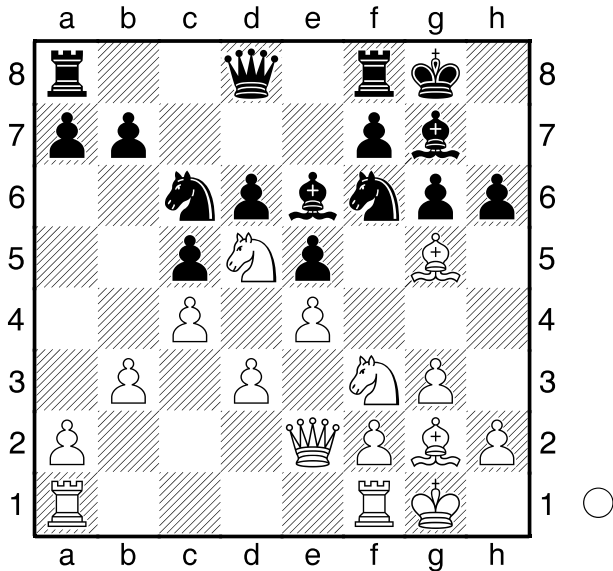

Weiß am Zug. **13.De3?** so konnte  
 Schwarz später gewinnen.  
 [ 13.Sxf6+! hätte wegen der  
 Ablenkung einen Bauern gewonnen:  
 Lxf6 14.Lxh6+- ]

0-1

**Luhmeyer, Bruno**  
 **Tappmeier, Ole** 910  
 Werther Kinder & Jugend (3) 23.03.2024  
*[Husemann, D]*

(Diagramm)

Schwarz am Zug.  
**50...Tg6?** trotzdem gewann Schwarz  
 bald.

[ 50...Ta2# ]

0-1

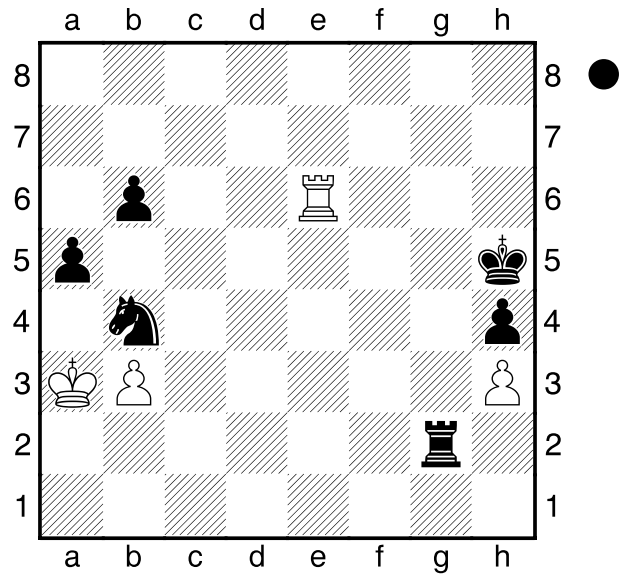

**Großerichter, Konstantin**  
 **Droege, Felix** 760  
 Werther Kinder & Jugend (4) 23.03.2024  
*[Husemann, D]*

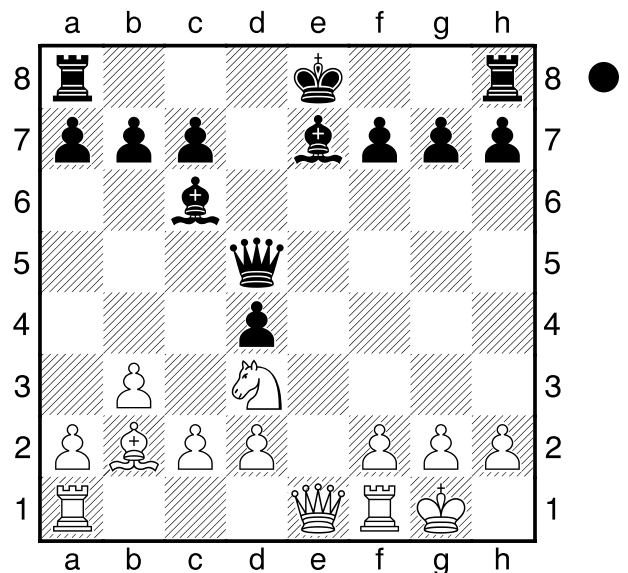

Schwarz am Zug.  
**14...Dxg2#**  
**0-1**