□ **Kowohl,Henri** **1004**
■ **Möller,Benjamin** **822**
Gütersloh Kinder & Jugend (5) 30.07.2023
[Husemann,D]

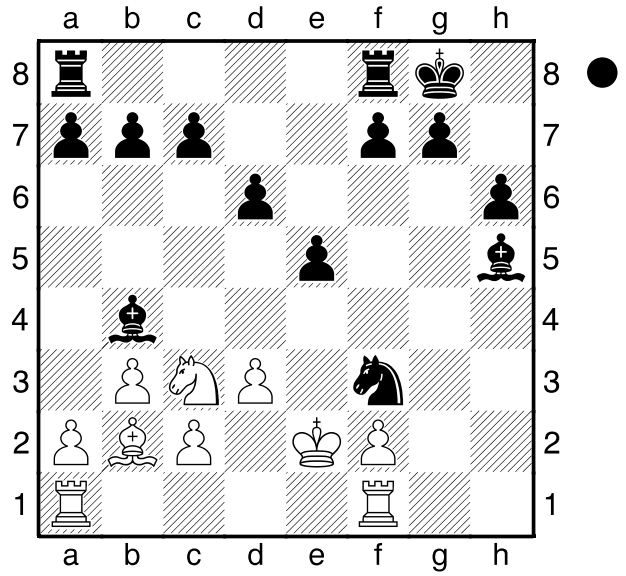

Schwarz am Zug.
22...Sh2+! Dieses Abzugsschach vergrößert den schwarzen Vorteil.
23.Kd2 Sxf1+ 24.Txf1 und Schwarz gewann im weiteren Verlauf.
0-1

□ **Kowohl,Henri** **1004**
■ **Möller,Benjamin** **822**
Gütersloh Kinder & Jugend (5) 30.07.2023
[Husemann,D]

(Diagramm)

Wie holt Weiß am Zug wieder etwas auf? **30.Tf1** Dieser Spieß gewinnt eine Figur, ändert aber nichts an der schwarzen Gewinnstellung. **Lg3 31.Txf3** und Schwarz gewann im weiteren Verlauf.
0-1

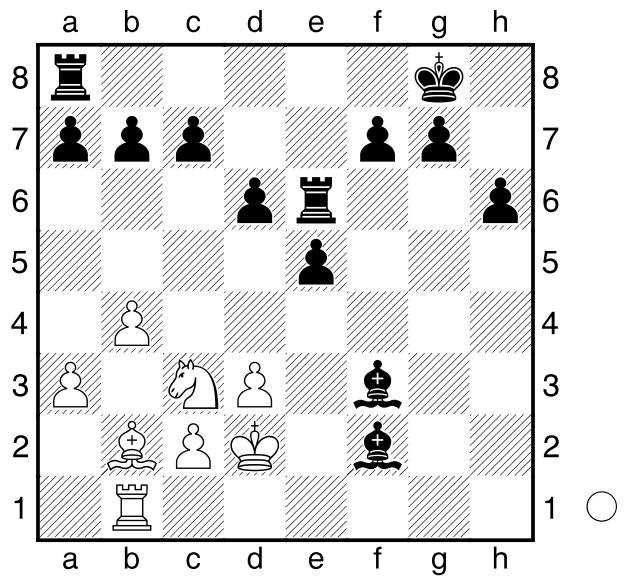

□ **Kowohl,Henri** **1004**
■ **Möller,Benjamin** **822**
Gütersloh Kinder & Jugend (5) 30.07.2023
[Husemann,D]

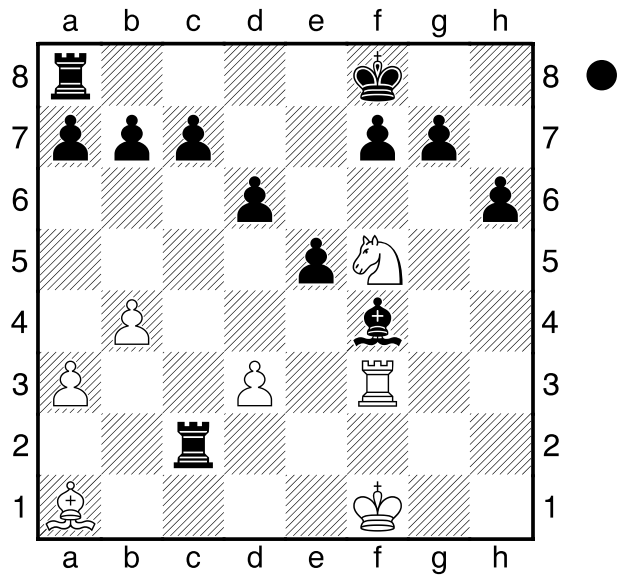

Wie vergrößert Schwarz am Zug seinen Vorteil?
37...Tc1+ Diese Gabel gewinnt eine Figur. **38.Kf2 Txa1** und Schwarz hatte keine Mühe, diese Partie zu gewinnen.
0-1

□ **Kowohl,Henri** **1004**
■ **Möller,Benjamin** **822**
Gütersloh Kinder & Jugend (5) 30.07.2023
[Husemann,D]

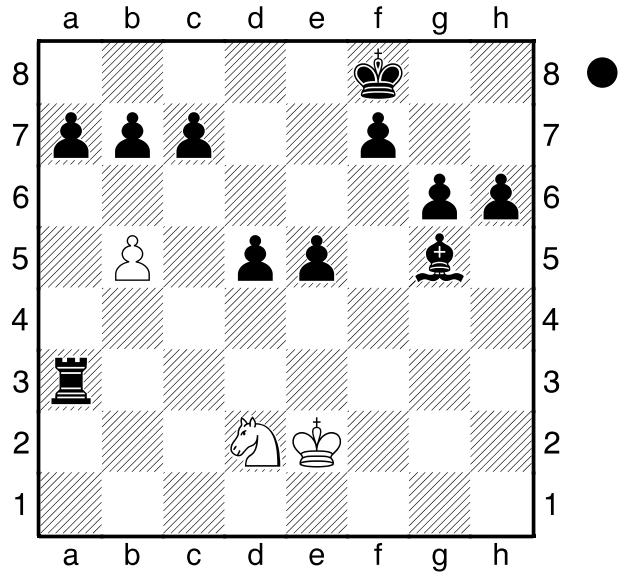

Wie kann Schwarz am Zug seinen Vorteil noch weiter vergrößern?
49...Lxd2
[49...Ta2 gewinnt wegen der Fesselung noch eine Figur.]
50.Kxd2 trotzdem gewann Schwarz leicht.
0-1

□ **Foremny,David**
■ **Möller,Benjamin** **822**
Gütersloh Kinder & Jugend (6) 30.07.2023
[Husemann,D]

(Diagramm)

Wie gewinnt Schwarz am Zuge am Schnellsten?
41...c6?
[41...Ta5! und T5xa3# ist nicht zu verhindern.

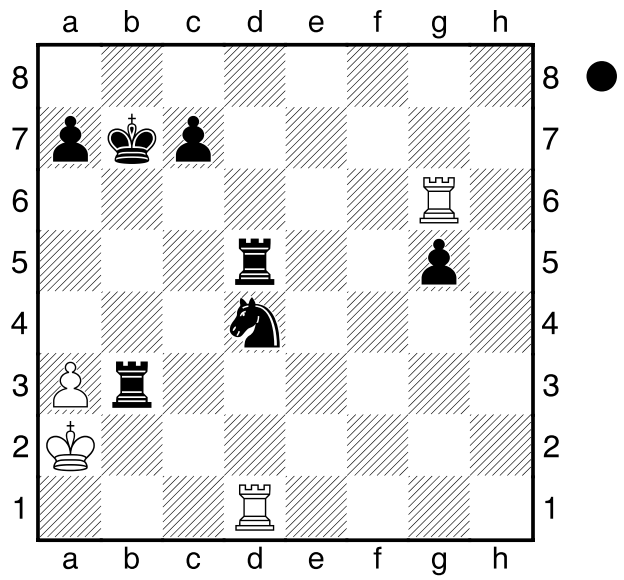

Die Partie endete später mit einem Remis.]
½-½

□ **Foremny,David**
■ **Möller,Benjamin** **822**
Gütersloh Kinder & Jugend (6) 30.07.2023
[Husemann,D]

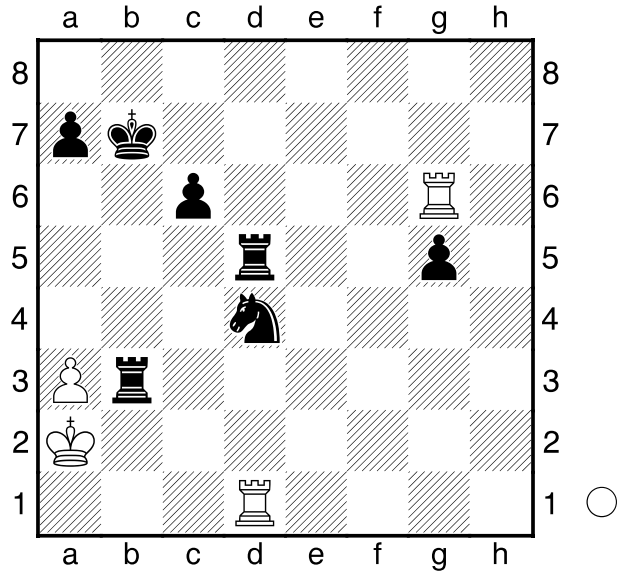

Wie kommt Weiß am Zug wieder in die Partie?
42.Txd4! beseitigt den Verteidiger von Tb3. **Txd4 43.Kxb3** und dieses

Endspiel endete schließlich mit einem Remis.
½-½