□ **Usinger,Nico**
■ **Möller,Benjamin 822**
Gütersloh Kinder & Jugend (1) 28.07.2023
[Husemann,D]

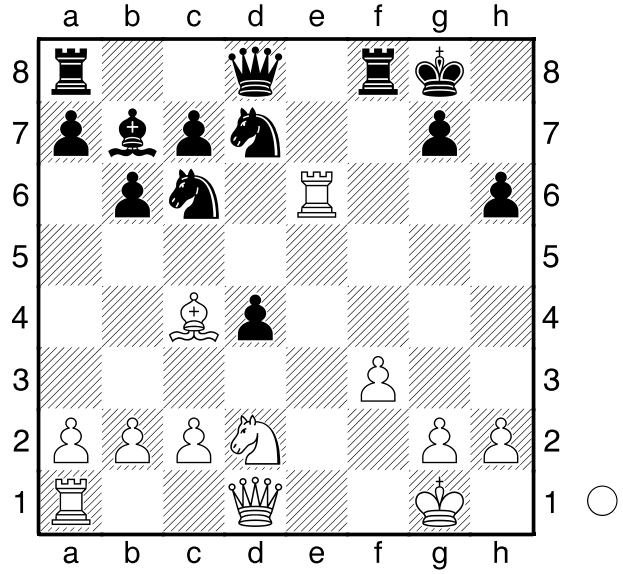

Weiß am Zug.
20.Te8+! Dieses Abzugsschach bringt Weiß in Vorteil. **Kh7 21.Txd8 Taxd8** nach einer wechselhaften Partie gewann aber schließlich Schwarz.
0-1

□ **Möller,Benjamin 822**
■ **Shakhimardanova,Nigina 1039**
Gütersloh Kinder & Jugend (2) 29.07.2023
[Husemann,D]

(Diagramm)

Weiß am Zug.
17.g4 gewinnt den Läufer.
Trotz des Vorteils verlor Weiß später noch diese Partie.
0-1

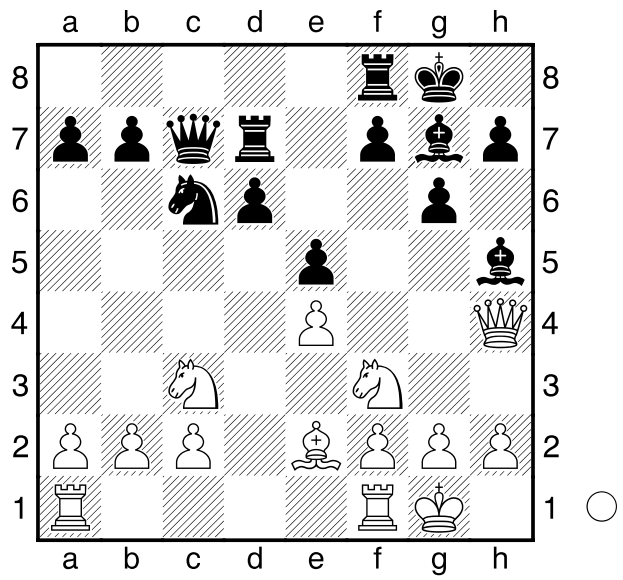

□ **Tappmeier,Ole 794**
■ **Kowohl,Henri 1004**
Gütersloh Kinder & Jugend (2) 29.07.2023
[Husemann,D]

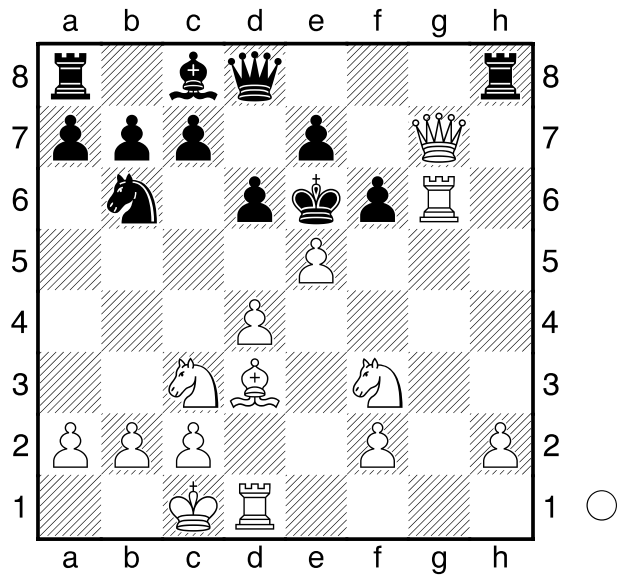

Weiß am Zug setzt in 3 Zügen Matt.
21.Sg5+ Kd7 22.e6+ Kc6 23.Lb5#
1-0

□ **Shakhimardanova,Nigina** **1039**
■ **Tappmeier,Ole** **794**
Gütersloh Kinder & Jugend (3) 29.07.2023
[Husemann,D]

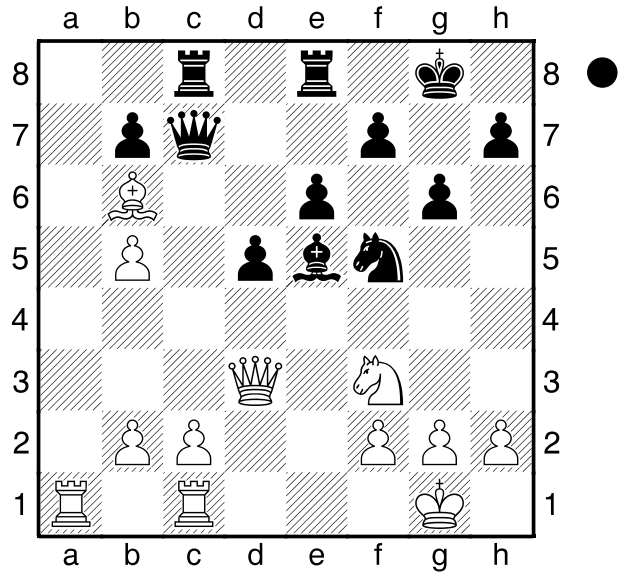

Schwarz am Zug.
Was ist besser als das Nehmen des Lb6? **19...Lxh2+!** Mit diesem Desperado-Motiv gewinnt Schwarz einen Bauern.
20.Sxh2 Dxb6 Schwarz konnte seinen Vorteil noch vergrößern, verlor dann aber nach einem Fehler.
1-0

□ **Möller,Benjamin** **822**
■ **Iermano,Dario Antonio**
Gütersloh Kinder & Jugend (4) 29.07.2023
[Husemann,D]

(Diagramm)

Soll Weiß am Zuge erst den Springer auf c3 nehmen oder erst die Dame schlagen? **17.Dxd8?** Ein Fehler, der zum Glück ungestraft blieb. bxc3 ist

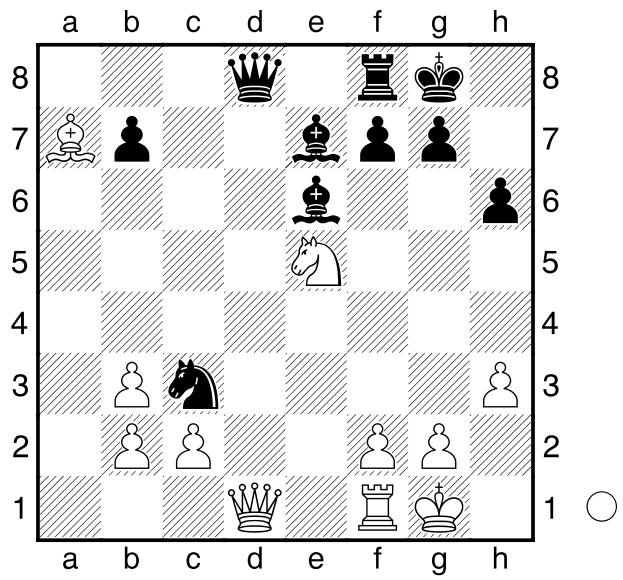

korrekt. **Txd8?**
[17...Se2+! Dieses Zwischenschach rettet die Figur!]
18.bxc3 und Weiß konnte im weiteren Verlauf gewinnen.
1-0

□ **Kowohl,Henri** **1004**
■ **Möller,Benjamin** **822**
Gütersloh Kinder & Jugend (5) 30.07.2023
[Husemann,D]

(Diagramm)

Schwarz am Zug.
9...Lh5?
[9...Sd4! nutzt die Fesselung aus. 10.Dd1 Sxf3+ 11.gxf3 Lxh3-+ Obwohl Schwarz diese Chance ausließ, gewann er im weiteren Verlauf diese Partie.]
10.b3
0-1

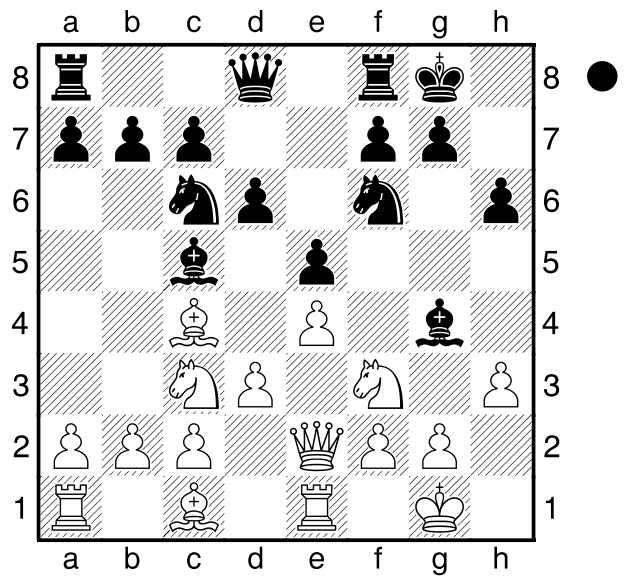
a b c d e f g h
8 7 6 5 4 3 2 1