□ **Wagner,D**
■ **Michalewski,V**
Dresden ZMDI Open 2015
[Husemann,D]

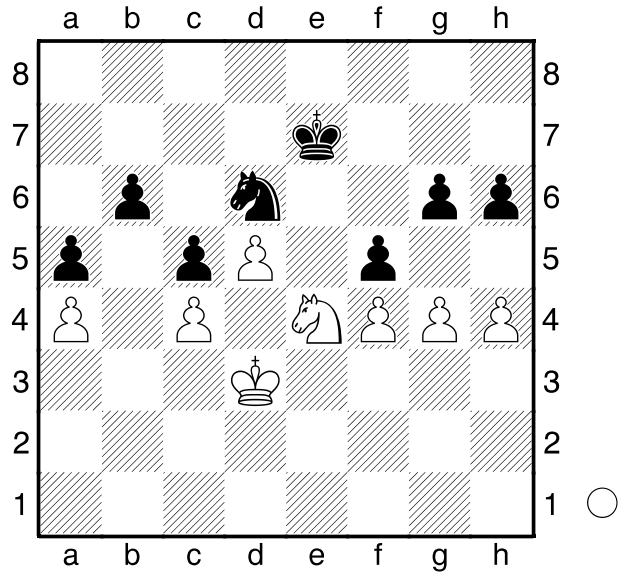

Weiß am Zuge.
1.Sxd6 Kxd6 2.h5! gxh5
[2...fxg4 3.hxg6 Ke7 4.d6++-]
3.g5!
[3.gxh5?=]
[3.gxf5?? h4 4.Ke3 h3 5.Kf3 h2 6.Kg2 b5!-+]
3...hxg5 4.fxg5 h4 5.Ke2 b5 6.g6 h3 7.Kf3 bxc4
[7...Ke7 8.d6++-]
8.g7 h2 9.Kg2

□ **Kaouri,M**
■ **Ibrahim,H**
Beirut / Open 2015
[Husemann,D]

(Diagramm)

Schwarz am Zuge.
1...Kf6!

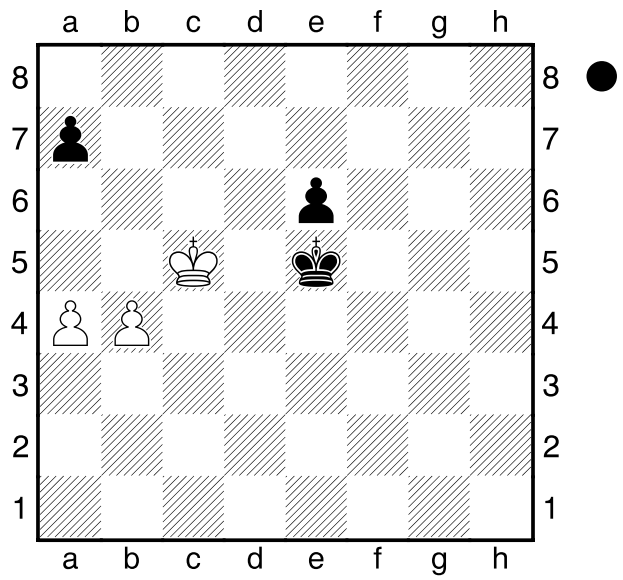

[1...Kf5 Kf4 oder Ke4 machen keinen Unterschied. 2.b5 e5 3.a5 e4 4.Kd4+- Kf4 5.b6 e3 6.b7 e2 7.b8D+]
2.b5 Ke7 3.Kc6 e5 4.Kd5 Kd7 5.a5 Kc7 6.Kxe5 a6! 7.b6+ Kb8 8.Kd6 Kb7 9.Kd7 Ka8 10.Kc6 Kb8
und Weiß kann nicht gewinnen.

□ **Moroni,L**
■ **De Santis,A**
Tortoreto 2015
[Husemann,D]

(Diagramm)

Weiß am Zuge.
Welcher Zug ist besser: Th6 oder c6+?
1.c6+!
[1.Th6? Tf7 *(1...Tg5? 2.Th7+ Kc8 3.Kb6 Tg1 4.Th8+ Kd7 5.c6+ Ke7 6.Th7+ Kf6 7.c7+-)* 2.Txh5 Tg7 3.c6+ Kc7=]
1...Kb8 2.Kb6 Ohne den Bauern h5 könnte Schwarz hier Tb7 spielen, da das Nehmen wegen Patt nur zu Remis führt. **h4 3.Ta4 Th7 4.Te4 Th8**

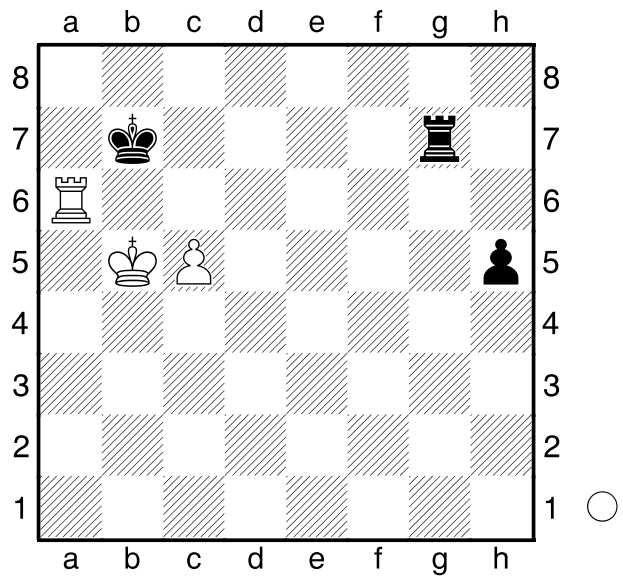

5.Te7 h3 6.Tb7+ Kc8
[6...Ka8 7.Ta7+ Kb8 8.c7+ Kc8 9.Ta8++-]
7.Ta7

□ **Tomaschewski,J**
■ **Nguyen,N T S**
Baku / Weltcup 2015
[Husemann,D]

(Diagramm)

Weiß am Zuge.
1.Sf4+ war die Partiefortsetzung.
[1.Ke7? Kxg6 2.Kxd8 Kf5=]
[1.Se7 Kxh4 2.Sf5+ Kg4 3.Sd4 Kh5 4.Sb5 und Weiß kommt ebenfalls nicht weiter.]
[1.Sh8! gewinnt hingegen: Kxh4 2.Sf7 Sc6 3.e6 Kh5 4.Se5 Sb4 *(4...Sb8 5.e7+- ; 4...Sd8 5.e7+-)* 5.Kf5 Sd5 6.Sc6 Kh6 7.Ke5 Sc7 8.e7 Kg7 *(8...Se8 9.Ke6 Kg7 10.Kd7 Sf6+ 11.Kd8* geht in die andere Variante über. *)* 9.Kd6 Se8+ 10.Kd7 Sf6+ *(10...Kf7 11.Se5++-)* 11.Kd8 Kf7 12.Se5+ Kg7

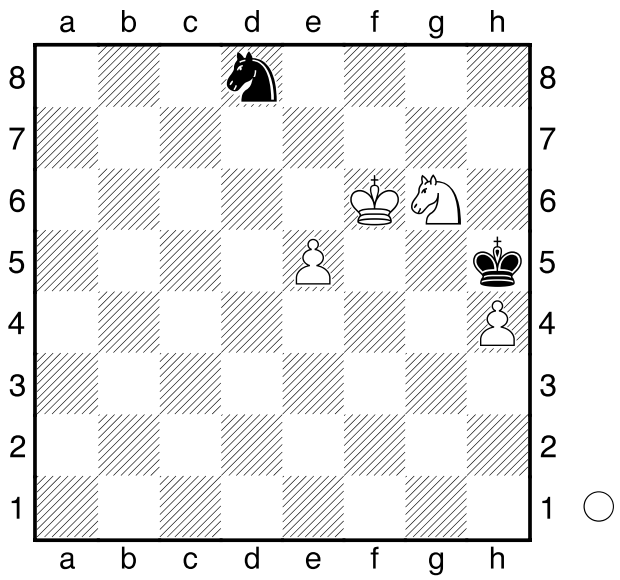

13.Sd7+-]
1...Kxh4 2.Se2 Kg4 3.Sd4 Kg3 4.Kf5 Kh4 5.Sf3+ Kh5 mit vielen weiteren Zügen und Remisschluss.