□ **Weber,Alexis** **847**
■ **Droege,Felix**
Gütersloh Kinder (2) 30.07.2022
[Husemann,D]

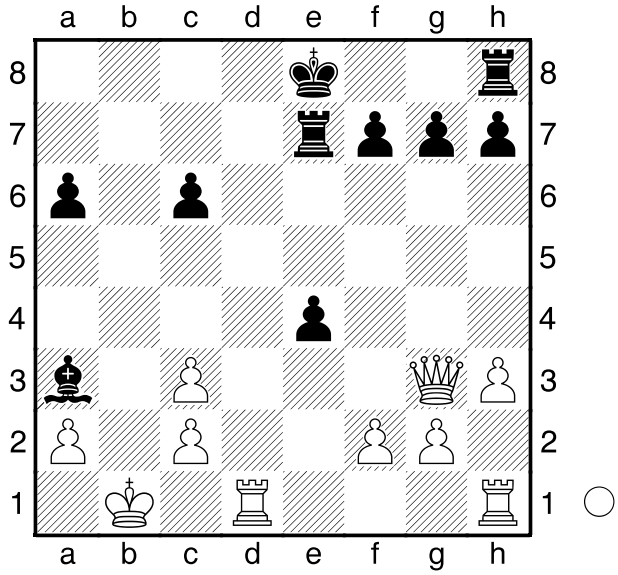

Weiß setzt in einem Zug Matt.
17.Db8#
1-0

□ **McKann,Maya Sue**
■ **Möller,Benjamin**
Gütersloh Kinder (2) 30.07.2022
[Husemann,D]

(Diagramm)

Wie kommt Weiß am Zuge in Vorteil?
20.b3
[20.Lh7+! Dieser Abzug gewönne sogleich die Dame.]
20...Db2 21.De1 Dxa2 22.Lf3
und im weiteren Verlauf konnte sich Weiß durchsetzen.
1-0

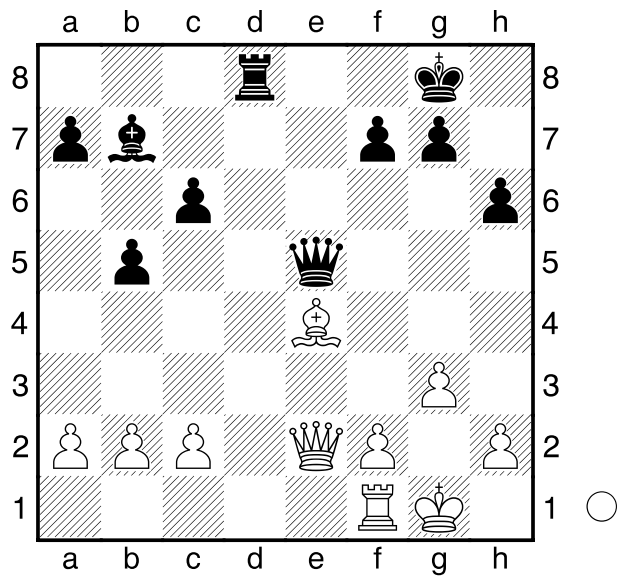

□ **McKann,Maya Sue**
■ **Möller,Benjamin**
Gütersloh Kinder (2) 30.07.2022
[Husemann,D]

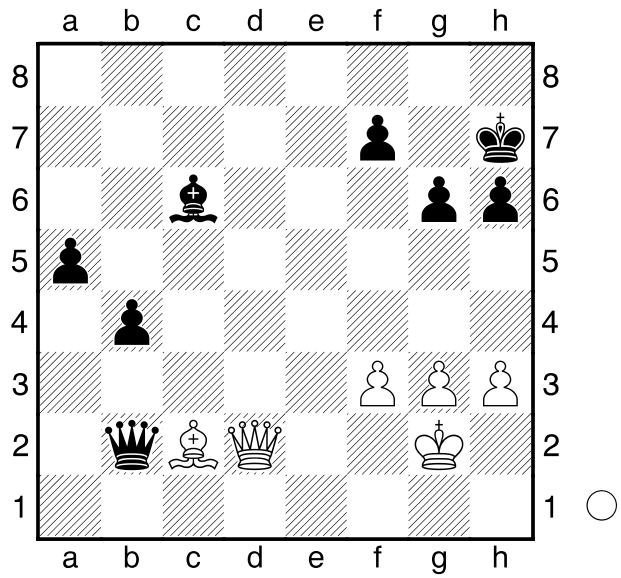

Wie kann Weiß am Zuge gewinnen?
40.Lxg6+ Dieser Abzugsangriff mit Schach gewinnt die Dame und später auch die Partie.
1-0

□ **Droege,Felix**
■ **Le,Elias**
Gütersloh Kinder (3) 30.07.2022
[Husemann,D]

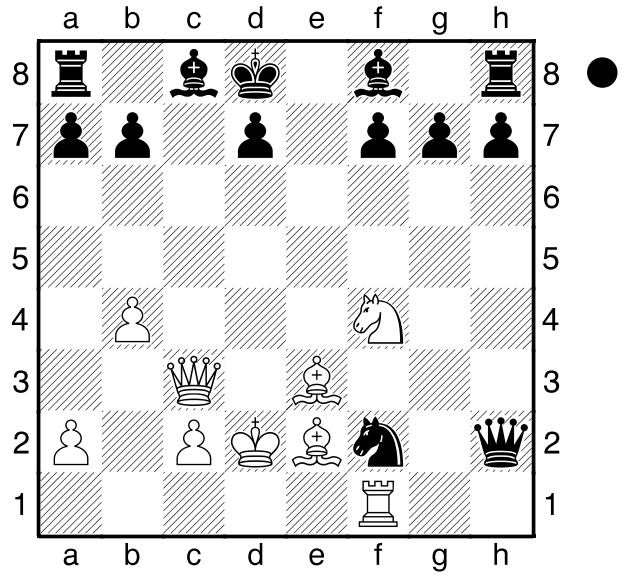

Was ist das Beste für Weiß am Zuge?
19...Se4+ Die Gabel gewinnt die Partie. **20.Kd3 Sxc3 21.Kxc3**
0-1

□ **Möller,Benjamin**
■ **Shakimardanova,Nigina**
Gütersloh Kinder (3) 30.07.2022
[Husemann,D]

(Diagramm)

Wie bekommt Weiß am Zuge riesigen Vorteil?
20.Dc6+ Dieses Zurückdrängen des Königs unterbricht die Koordination der Türme. **Kd8 21.Tad1**
[21.Dxa8+ Kd7 22.Dxh8 entscheidet sofort.]
21...fxe4 22.Sd2 Tf8 23.Txf8+ Dxf8

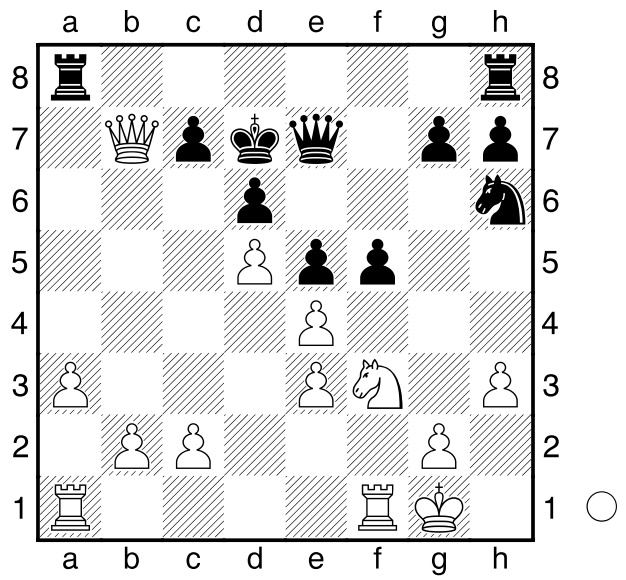

24.Dxa8+
1-0

□ **McKann,Maya Sue**
■ **Droege,Felix**
Gütersloh Kinder (4) 30.07.2022
[Husemann,D]

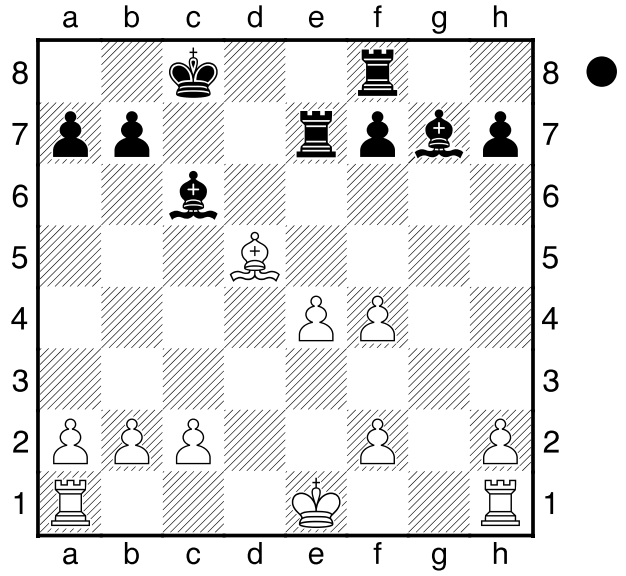

Wie vergrößert Schwarz am Zuge seinen Vorteil?
20...Lxd5 nutzt die Fesselung aus.
0-1