□ **Kamikaze Dame**
■ **1**
[Husemann,D]

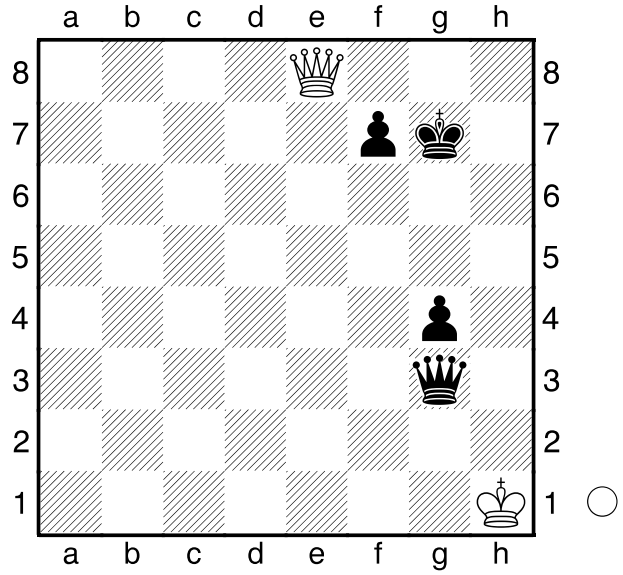

Weiß am Zuge hat hier 2 Bauern weniger.
Da aber sein König bewegungsunfähig ist, gibt es eine Rettungsmöglichkeit. Weiß kann also seine Damen opfern und auf ein Patt hoffen.
1.Dxf7+! Kh6
[1...Kxf7 ist sofort Patt]
[1...Kh8 2.Dh7+! Kxh7 Patt]
2.Dg6+! und nun hat Schwarz keine andere Möglichkeit mehr als die Dame zu schlagen und ins Patt einzuwilligen.
Kxg6 und Weiß hat mit dem Patt einen halben Punkt ergattert.
Damit dieses Motiv funktioniert, muss der König bereits "auf Patt" stehen. Dann kann die letzte verbliebene Figur - die Dame - sich opfern.
½-½

□ **Kamikaze Dame**
■ **2**
[Husemann, D]

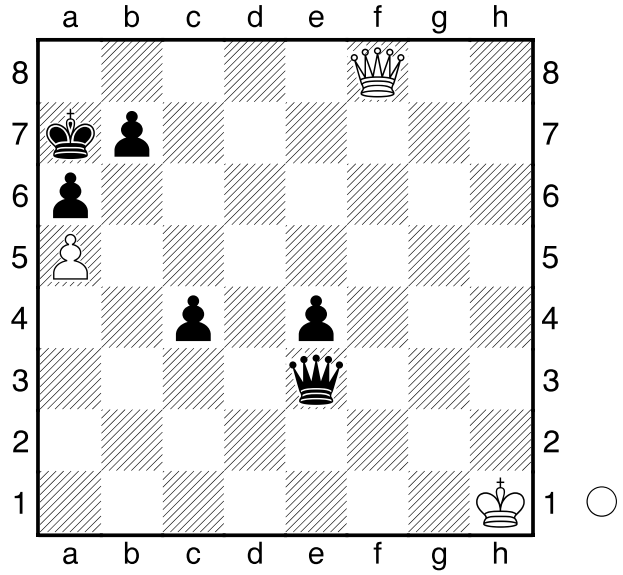

Hier kann sich Weiß am Zuge trotz der drei Minusbauern noch retten: **1.Df2! Dxf2** und Patt!
Pilnik-Reschewski 1962
½-½

□ **Kamikaze Dame**
■ **3**
[Husemann,D]

(Diagramm)

Schwarz hatte soeben seinen Bauern nach h3 gezogen und damit eine unverhoffte Chance eingeräumt, die dieser umgehend nutzte: **1.Dg4+! Kg6**
[1...Kxg4 Patt]
2.Df5+ Kg7
[2...Kh6 3.Dg6+ Kxg6 Patt]
3.Df7+ Kh8
[3...Kxf7 Patt]
[3...Kh6 4.Dg6+ Kxg6 Patt]

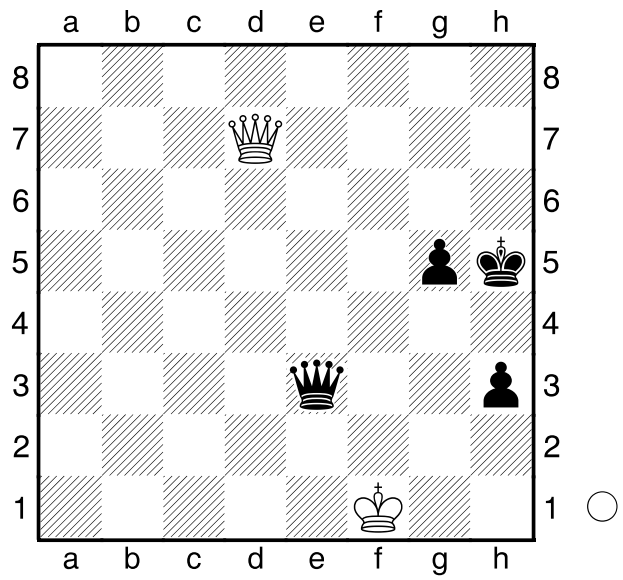

4.Dg8+ Kxg8 Patt
½-½

□ **Kamikaze Dame**
■ **4**
[Husemann,D]

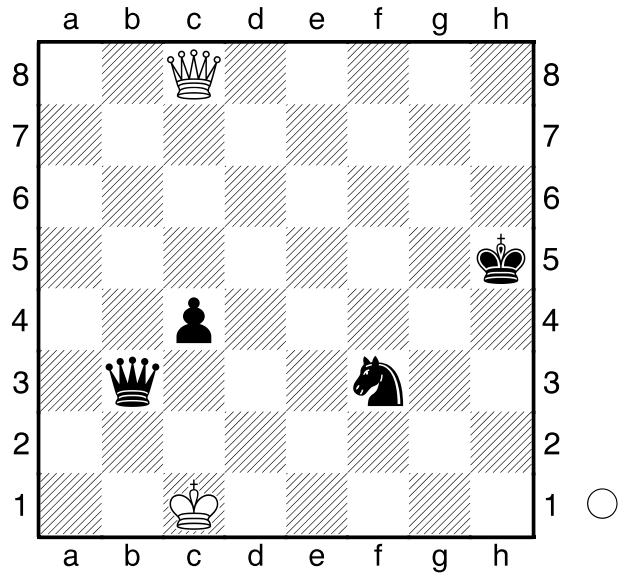

Weiß am Zuge kann sich erneut retten, da sein König nichts machen kann.
1.Dg4+! Kh6
[1...Kxg4 Patt]
2.Dg6+! Kxg6 Patt
½-½

□ **Kamikaze Dame**
■ **5**
[Husemann,D]

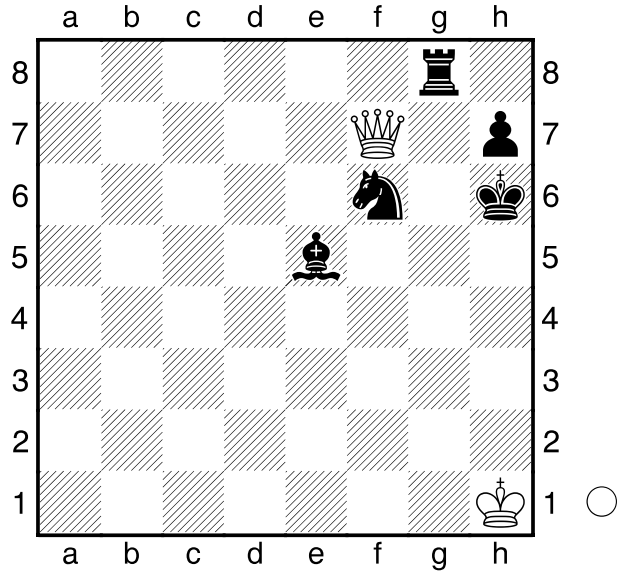

Hier muss Weiß am Zuge seine Züge vorsichtig planen, um das Patt nicht aufzuheben. **1.Dh5+**
[1.Dg7+? Kxg7]
[1.Dg6+? hxg6]
1...Kg7
[1...Sxh5 Patt]
[1...Kxh5 Patt]
2.Df7+
[2.Dxe5 sollte ebenfalls zum Remis genügen, die Hauptvariante führt aber schneller zum Ziel.]
2...Kh8
[2...Kxf7 Patt]
[2...Kh6 3.Dh5+ mit Zugwiederholung]
3.Dxh7+ Kxh7 und Weiß hat das Patt erreicht.
[3...Sxh7 Patt]
½-½

□ **Kamikaze Dame**
■ **6**
[Husemann, D]

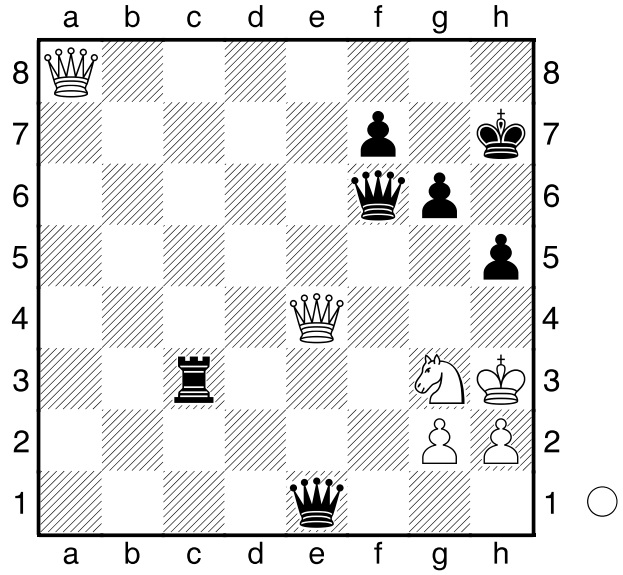

Weiß am Zuge hat eine Qualität und einen Bauern weniger. Die Dame auf e1 darf wegen Df5+ nebst Dg4# nicht geschlagen werden.
Was ist zu tun?
1.Dg8+! Kxg8
[1...Kh6 2.Df8+ Kh7 *(2...Kg5?? 3.Dh4#)* 3.Dg8+ Kh6 und Remis durch Dauerschach]
2.De8+ Kh7
[2...Dxe8 und Patt]
3.Dg8+ Kh6 4.Df8+ Kg5
[4...Kh7 5.Dg8+ Kh6 6.Df8+ und Remis durch Dauerschach]
5.Dh6+ Kxh6 Patt
Rownwer-Guldin 1939
½-½