□ **Bobras**
■ **Szelag**
Poznan 2005
[Husemann,D]

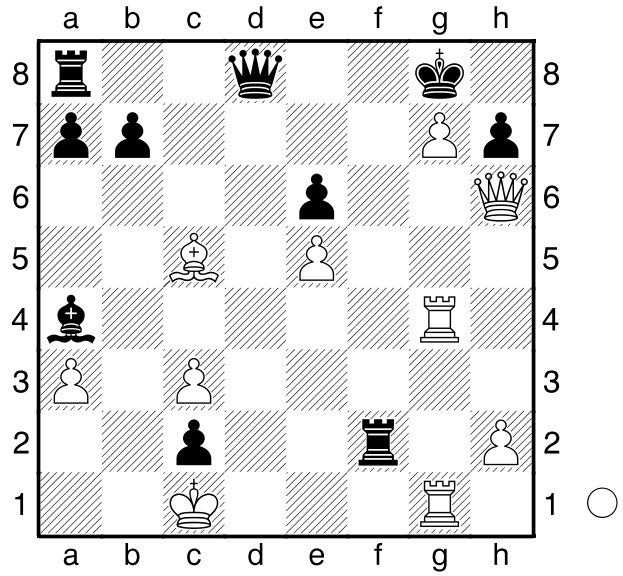

Wie geht es für Weiß am Zug weiter?