□ **Petrosians Dauerschach**
■ **1**
[Husemann,D]

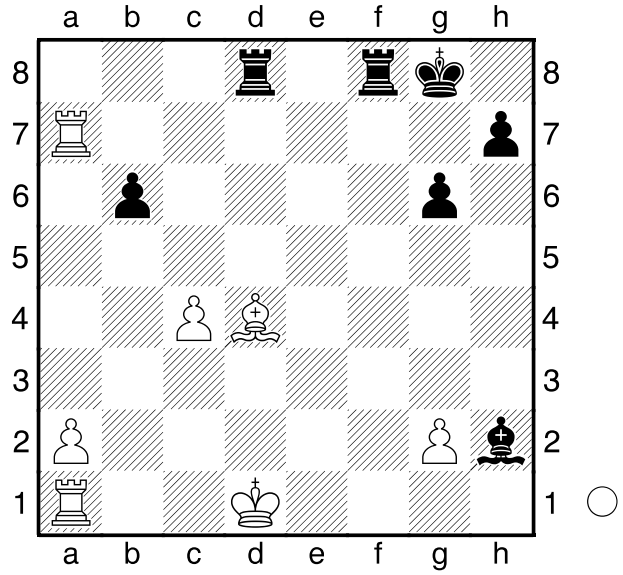

Weiß hat hier große Probleme: Sein Läufer ist nicht zu retten, aber es gibt einen Ausweg: **1.Tg7+ Kh8 2.Td7+** der einzige Zug, da sonst der Läufer vom gegnerischen Turm geschlagen werden könnte. **Kg8 3.Tg7+ Kh8 4.Td7+** Weiß kann kein Material gewinnen und auch den Läufer nicht anders retten, deswegen gibt er sich mit einer Zugwiederholung und einem Remis zufrieden.
Dieses Dauerschach ist eng verwandt mit der Zwickmühle, nur gibt es hier keinen Gewinnweg.
½-½

□ **Petrosians Dauerschach**
■ **2**
[Husemann,D]

Weiß hat hier eine Figur mehr, doch die gegnerische Abzugsschachdrohung bewegt ihn dazu, hier das Remis zu

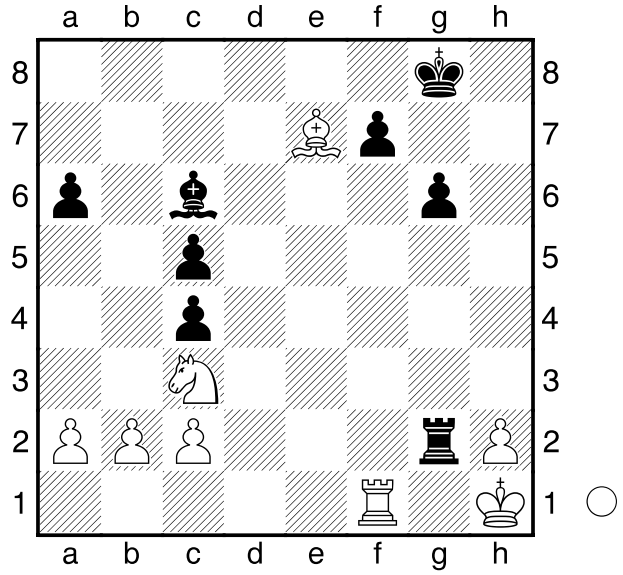

forcieren: **1.Tf6 Lb7** Schwarz hat keinen guten Abzug, da der Läufer bedroht ist. **2.Tb6 Lf3 3.Tf6** und die Partie endet durch Zugwiederholung mit einem Remis.
½-½

□ **Petrosians Dauerschach**
■ **3**
[Husemann,D]

(Diagramm)

Schwarz schafft es hier mit knapper Not, eine eigentlich verlorene Stellung zu retten: **1...Tc2! 2.Dxb6**
[2.Tf8+ Kg7 ändert nichts]
2...Tg2+ 3.Kh1 Tf2+! Das ist der einzige Zug. Schwarz muss aufpassen, dass keiner der gegnerischen Türme dazwischengrätscht.
[3...Txg3+ 4.T7f3 Lxf3+ 5.Txf3 Txf3+-]
4.Kg1 Tg2+ 5.Kh1 Tf2+!
½-½

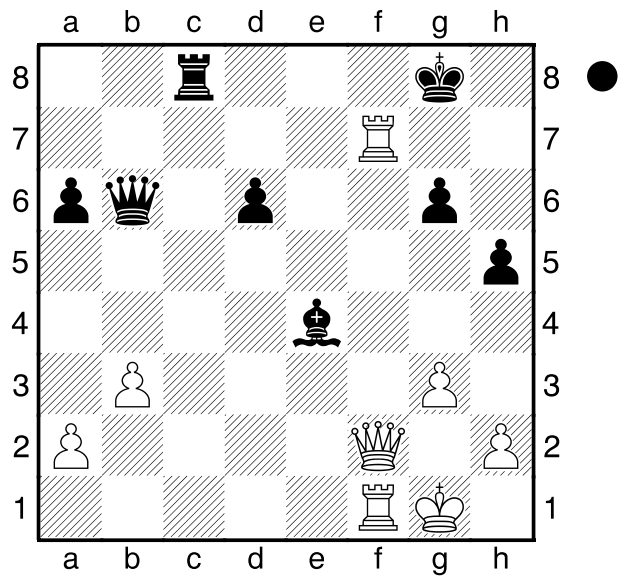

□ **Petrosians Dauerschach**
■ **4**
Moscow
[Husemann,D]

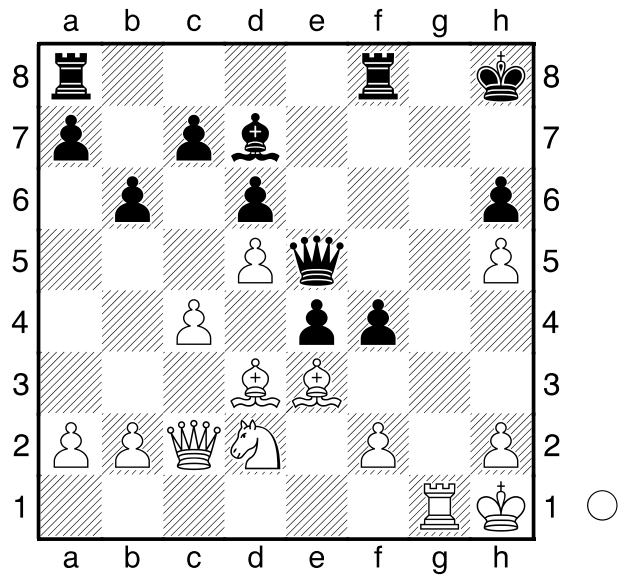

Hier ist das Fragment aus der 12. WM-Partie Petrosian-Spasski, Moskau 1966.
Aufgrund dieser Kombination bekam das Motiv seinen Namen. **31.Sf3!** in Anbetracht der brenzligen Lage forciert Weiß hier das Unentschieden.

exd3 32.Sxe5 dxc2 33.Ld4 dxe5 Das Abzugsschach möchte Schwarz nicht zulassen. **34.Lxe5+ Kh7 35.Tg7+ Kh8 36.Tf7+ Kg8 37.Tg7+ Kh8 38.Tg6+** das Schlagen des Läufers ist möglich, hilft aber in Anbetracht des gefährlichen Freibauern auf c2 nicht. **Kh7 39.Tg7+**
½-½