

**Khilli,Moustafa** **877**  

**Maaß,Thomas** **1407**  
 Schachtürken-Cup B (2) 27.12.2017  
*[Husemann,D]*

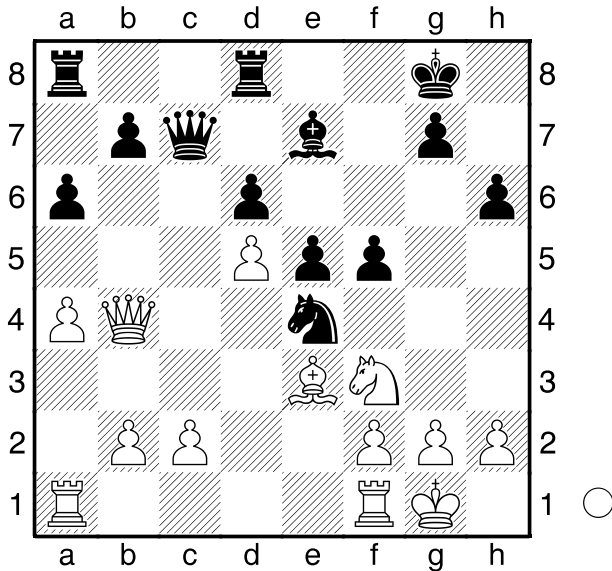

Weiß am Zuge.

**20.Lb6** Dieser Spieß gewinnt eine Qualität. Dennoch verlor Weiß am Ende.

**Oberdorfer,Jakob** **1339**  

**Khilli,Moustafa** **877**  
 Schachtürken-Cup B (3) 28.12.2017  
*[Husemann,D]*

(Diagramm)

Schwarz am Zuge. **22...Sxc3**  
 Durch Ausnutzung der Fesselung gewinnt Schwarz einen Bauern - das reichte aber nicht zum Partiegewinn.  
**1-0**

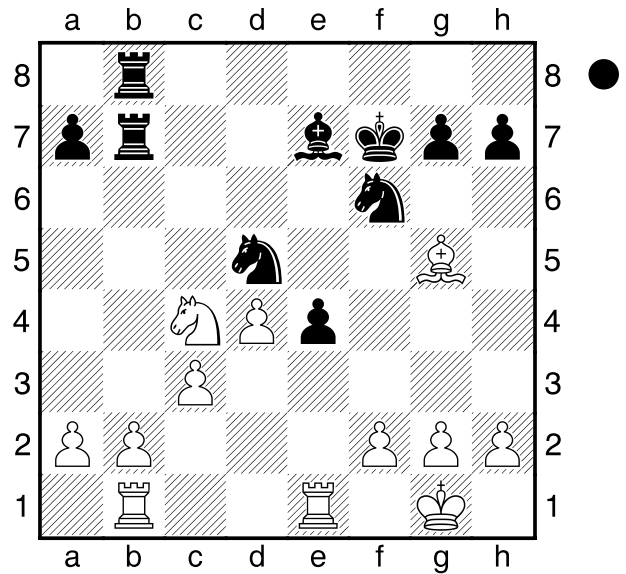

**Wohlrabe,Jörg** **1770**  

**Elefteriadis,Gabriel** **1895**  
 Schachtürken-Cup A (5) 29.12.2017  
*[Husemann,D]*

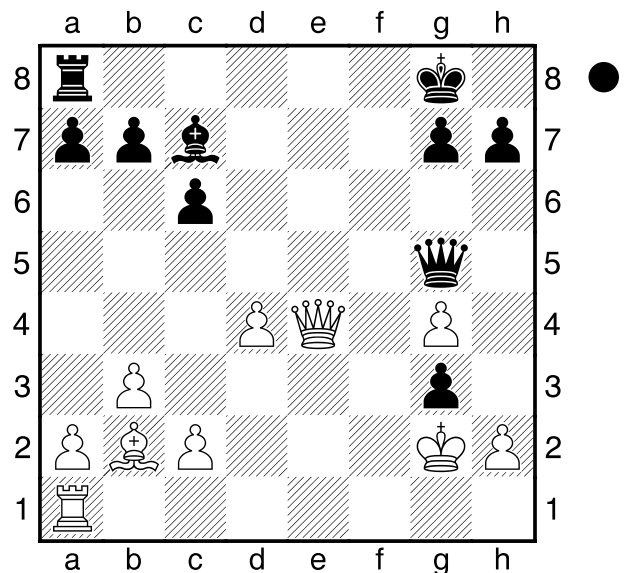

Schwarz am Zuge.  
**28...Dd2+ 29.Kg1**  
 [ 29.Kh3 Dxc2# ]  
 [ 29.Kf1 Df2# ]  
 [ 29.Kh1 Dxc2# ]  
**29...Df2+ 30.Kh1 Dxc2#**  
**0-1**

**Schwarzenberg,Josef** 1995  
 **Fuhlrott,Tim** 1886  
 Schachtürken-Cup A (6) 29.12.2017  
*[Husemann,D]*

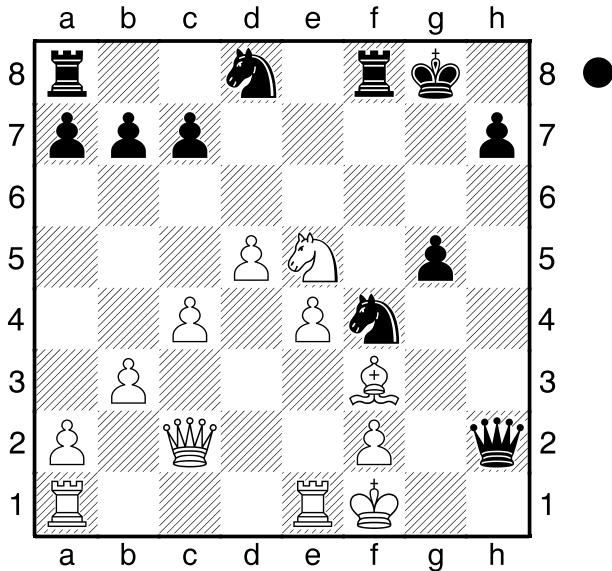

Schwarz am Zuge.

**21...g4! 22.Dc3**

[ 22.Lxg4? Dh1# ( 22...Dg2# ) ]

[ 22.Sxg4 Dh3+ 23.Kg1 Dxf3+- ]

**22...gxf3 23.Dxf3 Sd3** Schwarz geriet hier ins Trudeln und stand im weiteren Verlauf der Partie sogar auf Verlust.

[ 23...Sg6 hätte den Sack zugemacht. ]

**0-1**

**Schwarzenberg,Josef** 1995  
 **Fuhlrott,Tim** 1886  
 Schachtürken-Cup A (6) 29.12.2017  
*[Husemann,D]*

(Diagramm)

Schwarz am Zuge.

**38...Dd1+** Diese Gabel nutzt den

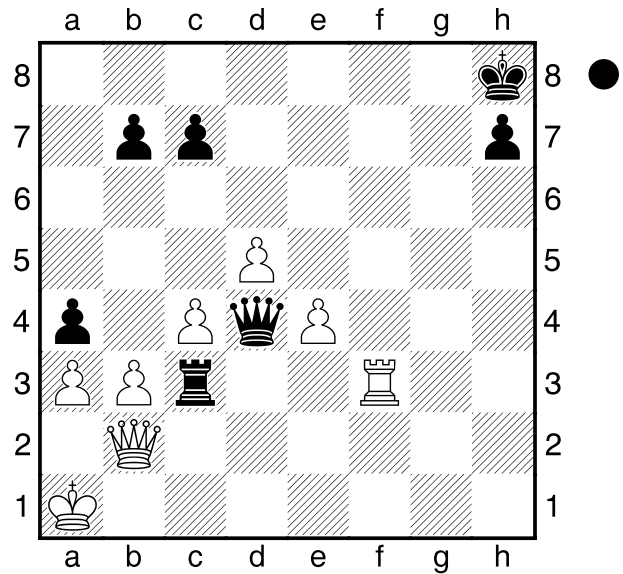

letzten weißen Zug Tf1-f3? aus.

**0-1**

**Fuhlrott,Tim** 1886  
 **Voss,Georg** 1954  
 Schachtürken-Cup A (7) 30.12.2017  
*[Husemann,D]*

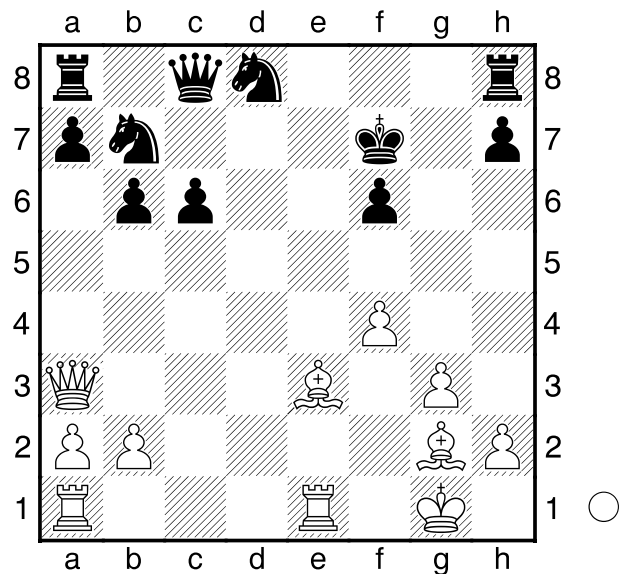

Weiß am Zuge.

**22.Lxb6!** Diese Räumung erlaubt es, die Dame nach e7 zu lassen. **Kg7**

[ 22...Se6 23.Lf2+- ]

[ 22...Te8 23.Txe8 Kxe8 24.Te1+- ]

**23.De7+ Sf7 24.Ld4**  
**1-0**

