

**Filipow,A**  
 **Eminow,A**  
 Taschkent  
 [Husemann,D]

2008

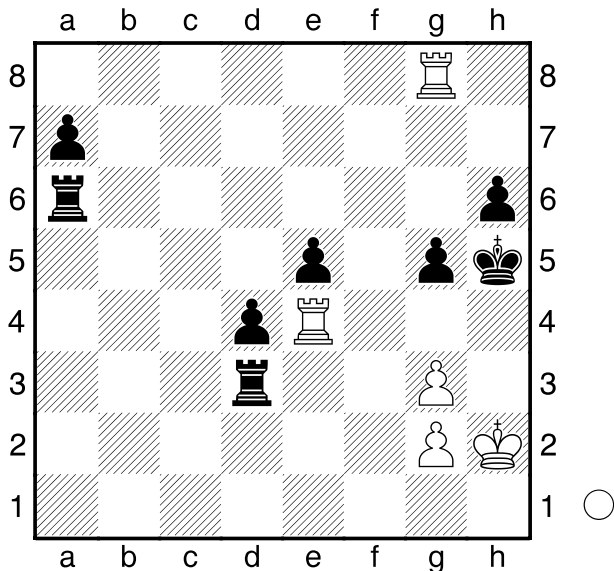

Weiß am Zuge.  
 1.Th4+! gxh4 2.g4#  
**1-0**

**Karpow**  
 **Taimanow**  
 Leningrad  
 [Husemann, D]

1977

(Diagramm)

Schwarz am Zuge.  
 Weiß droht, in wenigen Zügen den Bauern umzuwandeln. Was ist zu tun?  
**1...Sg3+!** und Weiß gab bereits auf:  
 Nach 2.hxg3 Ta8! ist er gegen das Matt auf der h-Linie machtlos, andererseits verliert er nach 2.Dxg3 Txb1 auch noch den Bauern b6 und steht danach auf Verlust.  
**0-1**

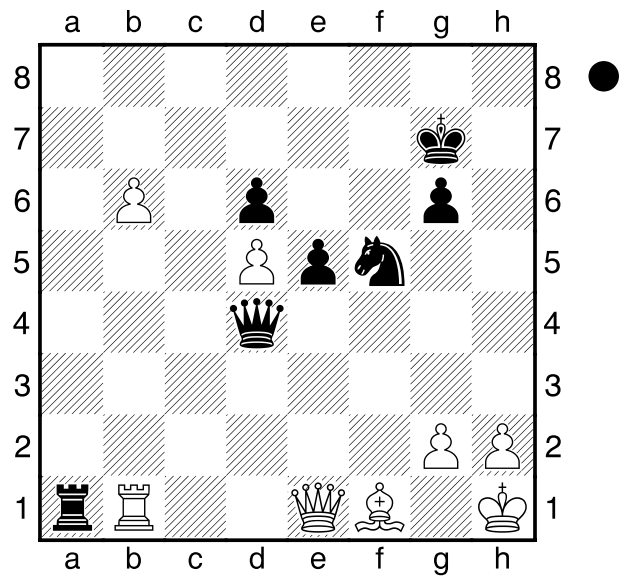

**Sweschnikow**  
 **Fridman**  
 Tallinn  
 [Husemann,D]

2013

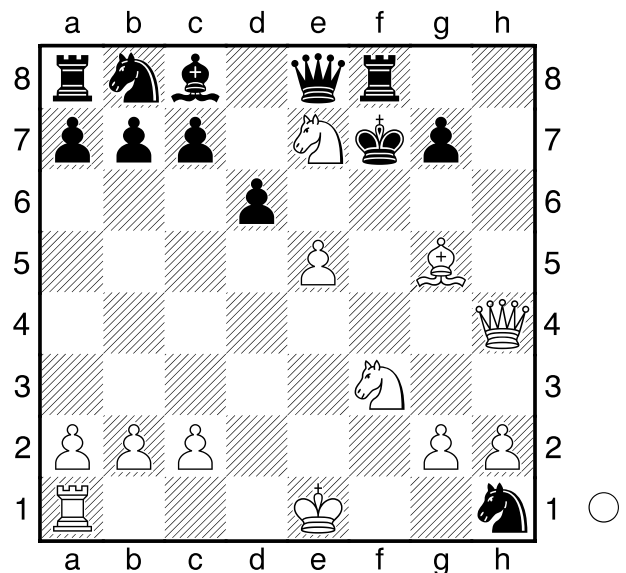

Weiß am Zuge setzt in drei Zügen Matt.  
**1.Dc4+**  
 [ 1.Dh5+ dauert 2 Züge länger ]  
**1...Le6**  
 [ 1...d5 2.e6+ Lxe6 ( 2...Kxe6 3.Dxd5# ) 3.Se5# ]

**2.Df4+ Lf5 3.Dxf5#**  
**1-0**

□ **Farago,I**  
 ■ **Bacrot,E**  
 Bundesliga  
 [Husemann,D]

2013

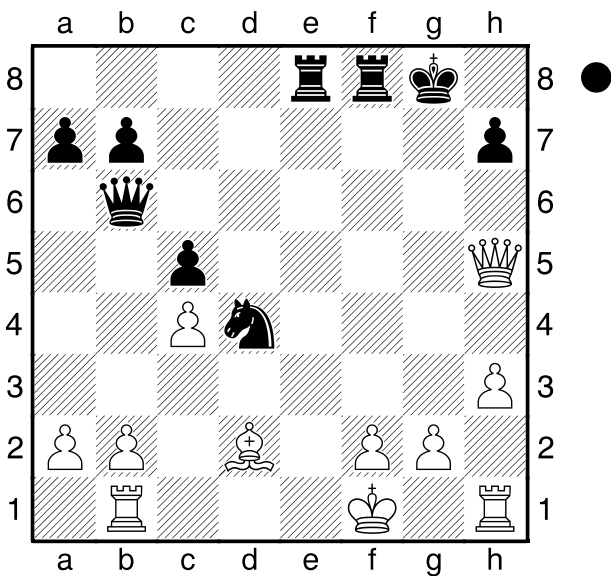

Was sollte Schwarz am Zuge nun machen?

**1...Txf2+! 2.Kxf2**  
 [ 2.Kg1 Tee2-+ ]  
**2...Df6+ 3.Kg3**  
 [ 3.Kg1 Se2+ 4.Kh2 Dd6+++ ]  
**3...Se2+**  
**0-1**

□ **Giri,A**  
 ■ **Picard,R**  
 Bussum  
 [Husemann,D]

2009

Was sollte Weiß am Zuge nun machen?

**1.Dxf7+! Txf7**  
 [ 1...Kh8 2.Dxg7# ]

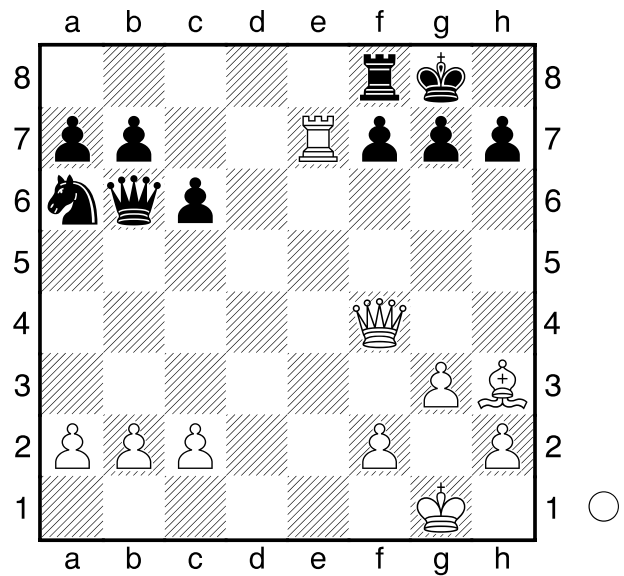

**2.Te8+ Tf8 3.Le6+ Kh8 4.Txf8#**  
**1-0**

□ **Fortenbacher,Florian** **A40**  
 ■ **Diekmann,Frederik** **972**  
 BJEM U12 (7) **754**  
 [Husemann,D] 16.09.2007

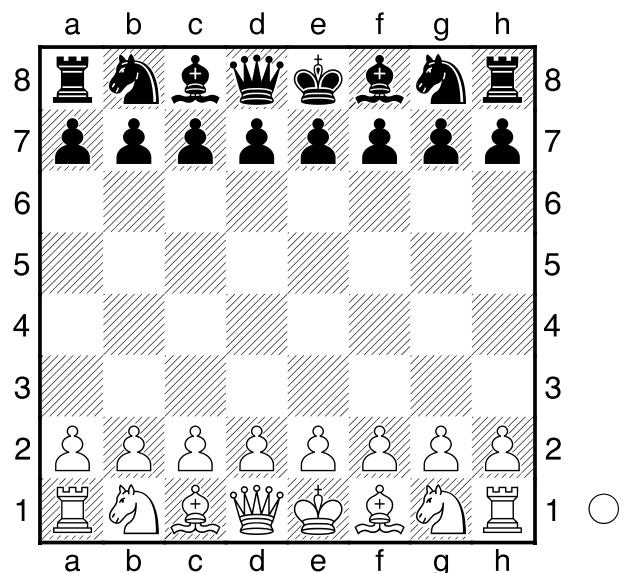

**1.d4 e6 2.e4 Sf6 3.Sc3 Sc6 4.Sf3**  
**Lb4 5.Ld2 Lxc3 6.Lxc3 Sxe4 7.Ld3**  
**Sxc3 8.bxc3 d5 9.0-0 0-0 10.Se5**  
**Sxe5 11.dxe5 Dg5 12.Df3 Dxe5**  
**13.Dh3 Dxc3**

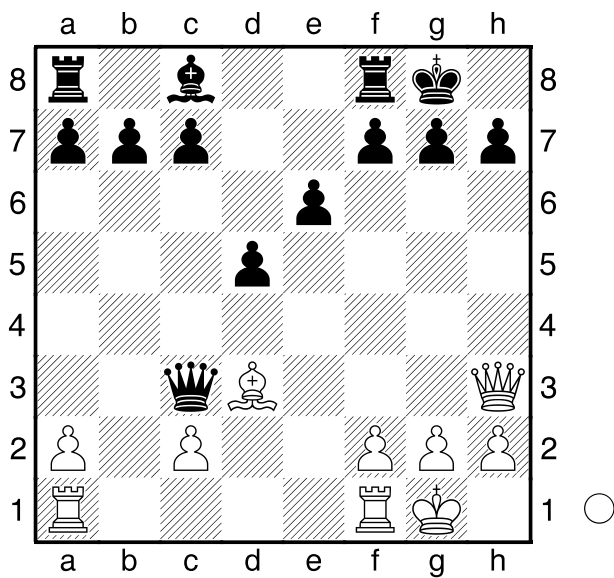

Weiß am Zuge.

**14.Dxh7#**

**1-0**